

Lillomarkas Venner



Oslo 11.12.2024

Til
Oslo Kommune
Bymiljøetaten
postmottak@bym.oslo.kommune.no

Geografisk avgrensning og retningslinjer for skjøtsel i nærskog

Lillomarkas venner (LV) slutter oss til anmerkningene fra Naturvernforbundet, , men vil her i tillegg trekke fram de delene vi mener er viktig for Lillomarka.

Situasjonen rundt Lillomarka er svært forskjellig fra den i Østmarka. Store deler av randsonen mot bebyggelsen består av privateide skoger, disse ligger som et bånd mellom bebyggelsen og den kommuneide delen av skogen.

Derfor er det viktig at den mest bebyggelsesnære delen Av kommuneskogen forvaltes på en meget publikumsvennlig måte.

På vedhengte kart har vi i fiolett tegnet inn de delene av Lillomarka som vi mener bør forvaltes som «nærskog». I tillegg har vi markert de privateide skogene med lysegrønt for å synliggjøre hvordan disse ligger som et hinder mellom bebyggelse og den skogen kommunen forvalter. Grefsenåsen og Årvollåsen ligger som halvøy ut i bebyggelsen og bør derfor ha en spesiell oppmerksomhet. Den store bruken av områdene rundt Isdammen og Trollvann, som er de eneste badevann i Lillomarka sør, tilsier ekstra varsomhet.

Vennlig hilsen styret I Lillomarkas Venner ved

Grete Marstein (sign.)

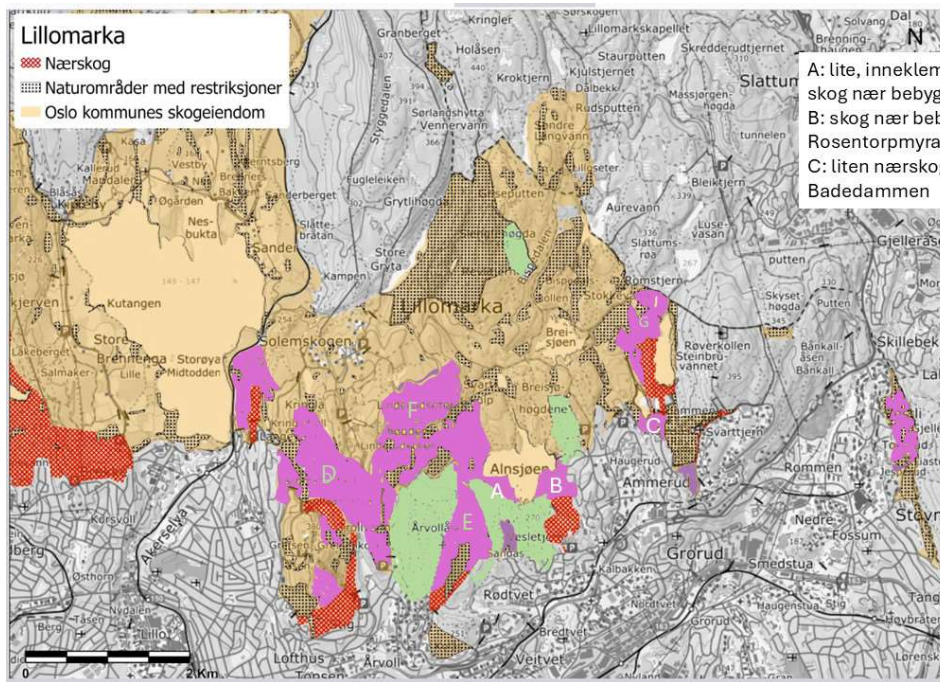

A: lite, inneklemt område med kommunal skog nær bebyggelsen, mye kulturminner
 B: skog nær bebyggelsen, fin myr: Rosentorpmyra
 C: liten nærskog langs stien opp til Badedammen

D: dette omfatter nærområdene rundt Trollvann og isdammen
 E: årvollåsen sitikkert som en halvøy ut i bebyggelsen og er intenst brukt
 G: hele området rundt Steinbruvann bør driftes forsiktig

I tillegg har vi merket de bebyggelsesnære privateide skogene med grønt for å synliggjøre disse.